

**เอกสารแนบ 8**  
**แบบรายงานแผนและผลการดำเนินงานด้าน**  
**การฟื้นฟูพื้นที่ที่ทำเหมือง**

รายงาน  
แผนและผลการดำเนินงานด้านการฟื้นฟูพื้นที่ทำเหมือง

ของ

บริษัท คีลาเลิศ จำกัด  
ประทานบัตรที่ 30345/16344

ที่ตำบลปากแพรก อำเภอดอนสัก จังหวัดสุราษฎร์ธานี

เสนอต่อ

- กรมอุตสาหกรรมพื้นฐานและการเหมืองแร่
- สำนักงานนโยบายและแผนทรัพยากรธรรมชาติและสิ่งแวดล้อม

รายงานแผนและผลการดำเนินงานด้านการฟื้นฟูพื้นที่ที่ทำเหมือง  
เสนอต่อกรมอุตสาหกรรมพื้นฐานและการเหมืองแร่  
และสำนักงานนโยบายและแผนทรัพยากรธรรมชาติและสิ่งแวดล้อม

การรายงานวันที่ 15 เดือน กรกฎาคม พ.ศ. 2567

1. ข้อมูลประทานบัตร

ชื่อผู้ถือประทานบัตร บริษัท ศิลาเลิศ จำกัด ชื่อผู้รับช่วงการทำเหมือง -

หมายเลขประทานบัตร 30345/16344

ที่ตั้งตำบล ปากแพรก อำเภอ ดอนสัก จังหวัด สุราษฎร์ธานี

ชนิดแร่ โดโลไมต์ วิธีการทำเหมือง เหมืองหาบ

อายุประทานบัตร 22 ปี เริ่มตั้งแต่ 9 เมษายน 2562 วันสิ้นสุด 8 เมษายน 2584

เนื้อที่ประทานบัตรทั้งหมด 66-2-78 ไร่ โดยกรรมสิทธิ์ที่ดินมีดังนี้

( ) มีกรรมสิทธิ์ (ระบุประเภท เช่น โฉนด นส.3ก นส.3 ฯลฯ) ไร่

☒ ที่รัฐ (ป่าไม้ ตาม พ.ร.บ.ป่าไม้ พ.ศ.2484) 66-2-7 ไร่

( ) อื่น ๆ (ระบุ) ไร่

2. ข้อมูลการทำเหมืองปัจจุบัน

สภาพปัจจุบัน ☒ เปิดการทำเหมือง ( ) หยุดการทำเหมือง

พื้นที่ที่ใช้ในการทำเหมืองและประกอบกิจกรรมเกี่ยวเนื่องทั้งหมดในปัจจุบัน 60 ไร่

จำนวนหน้าเหมือง/บ่อเหมืองปัจจุบัน 2 แห่ง

ขนาด (ระบุขนาดแต่ละแห่งตามลำดับ) 15, 9 ไร่

พื้นที่เก็บกองเปลือกดินและเศษหิน - แห่ง เปลือกดินนำไปใช้ปรับสภาพในพื้นที่

ขนาด (ระบุขนาดแต่ละแห่งตามลำดับ) - ไร่

พื้นที่โรงแต่งแร่/สำนักงาน/บ้านพัก ฯลฯ รวม 5 ไร่

จำนวนขุมเหมืองที่ไม่ใช่ทำเหมืองแล้ว - แห่ง ขนาด - ไร่ ลึก - เมตร

พื้นที่ที่ผ่านการทำเหมืองแล้ว - ไร่ พื้นที่ที่ทำการฟื้นฟูแล้ว - ไร่

3. รูปแบบการใช้ประโยชน์ที่ดินภายหลังสิ้นสุดการทำเหมือง (พร้อมแบบแผนผังการทำเหมือง โดยเฉพาะครั้งแรกของการรายงาน และทุกครั้งที่มีการเปลี่ยนแปลงรูปแบบการใช้พื้นที่สุดท้าย)

☒ พัฒนาเป็นแหล่งน้ำสาธารณะ ( ) พัฒนาเป็นทุ่งหญ้าสาธารณะ/ทุ่งหญ้าเลี้ยงสัตว์

☒ พัฒนาเป็นพื้นที่เกษตรกรรม ( ) ปลูกสร้างสวนป่า

( ) อื่น ๆ (ระบุ)

4. ผลการดำเนินงานในช่วง 3 ปีที่ผ่านมา (พร้อมแนบแผนผังแสดงพื้นที่ดำเนินการปรับปรุงและฟื้นฟูสภาพการทำเหมืองและภาพถ่ายการดำเนินงาน)

☒ การปรับสภาพและฟื้นฟูพื้นที่บริเวณหน้าเหมือง

จำนวน 1 แห่ง เนื้อที่ 3 ไร่

วิธีการดำเนินการ (ให้อธิบายลักษณะของหน้าเหมือง ความปลอดภัย)

นำเปลือกดินมาเสริมเป็นคันดิน และพร้อมปลูกต้นไม้

( ) การปรับสภาพและฟื้นฟูกองเก็บเปลือกดินและเศษหิน

จำนวน - แห่ง เนื้อที่ - ไร่

วิธีการดำเนินการ

( ) การปรับสภาพและฟื้นฟูชุมชนเหมืองที่ไม่ใช้ในการทำเหมืองแล้ว

จำนวน - แห่ง ขนาด(กxยxล) - เมตร

วิธีการดำเนินการ

( ) การปรับสภาพและฟื้นฟูระบบป้องกันการชะล้างตะกอนดินจากบริเวณหน้าเหมืองที่เก็บกองเปลือกดิน/เศษหิน และบริเวณอื่น ๆ อาทิเช่น คันทำนบดินและคูระบายน้ำและบ่อดักตะกอน เป็นต้น

จำนวน - แห่ง ขนาด(กxยxล) - เมตร

วิธีการดำเนินการ

☒ การปลูกต้นไม้ระหว่างพื้นที่ว่างทั่วไปในเขตพื้นที่ประทานบัตร รวมเนื้อที่ - ไร่

วิธีการดำเนินการ ปลูกต้นไม้เพิ่มเติมบางส่วน และดูแลต้นไม้เดิมให้อยู่ในสภาพสมบูรณ์ พร้อมทั้งปลูกซ่อมในบริเวณที่ต้นไม้ตาย

☒ การปรับสภาพและฟื้นฟูพื้นที่บริเวณโรงแต่งแร่/โรงโม่หิน เนื้อที่ - ไร่

วิธีการดำเนินการ ติดตั้งระบบสเปรย์น้ำรอบพื้นที่โรงแต่งแร่ และปลูกต้นไม้เพิ่มเติมในพื้นที่ว่างของโรงแต่งแร่

☒ การปรับสภาพและฟื้นฟูพื้นที่บริเวณสำนักงาน/บ้านพัก เนื้อที่ - ไร่

วิธีการดำเนินการ ปลูกต้นไม้ และจัดทำสวนหย่อมบริเวณสำนักงาน

งบประมาณดำเนินงานทั้งหมดโดยประมาณ 50,000.- บาท



5. แผนการดำเนินงานในช่วง 3 ปีข้างหน้า

5.1 แผนการดำเนินงานที่จะจัดทำในช่วง 3 ปี ข้างหน้า (พร้อมแนบแผนผังแสดงตำแหน่งที่จะดำเนินการใน 3 ปีข้างหน้า)

☒ การปรับปรุงสภาพและฟื้นฟูพื้นที่บริเวณหน้าเหมือง

จำนวน \_\_\_\_\_ - \_\_\_\_\_ แห่ง เนื้อที่ \_\_\_\_\_ - \_\_\_\_\_ ไร่

วิธีการดำเนินการ (ให้อธิบายลักษณะของหน้าเหมือง ความปลอดภัย) \_\_\_\_\_ เนื่องจากการทำเหมืองใน 3 ปีข้างหน้า ยังคงเป็นหน้าเหมืองเดิมที่กำลังผลิตในปัจจุบัน โดยผลิตหินจากด้านบนลงสู่ด้านล่าง ทำให้ไม่มีการปรับปรุงสภาพหรือฟื้นฟูบริเวณหน้าเหมือง มีเพียงแค่ปรับปรุงสภาพเส้นทางขนส่ง ให้อยู่ในภาพที่สมบูรณ์เพื่อลดปัญหาฝุ่น และดูแลบ่อสูบน้ำ,ทางระบายน้ำ ให้สามารถระบายน้ำได้อย่างมีประสิทธิภาพ

☒ การปรับปรุงสภาพและฟื้นฟูกองเก็บเปลือกดินและเศษหิน

จำนวน \_\_\_\_\_ - \_\_\_\_\_ แห่ง เนื้อที่ \_\_\_\_\_ - \_\_\_\_\_ ไร่

วิธีการดำเนินการ \_\_\_\_\_ เนื่องจากเปลือกดินและเศษหิน มีปริมาณน้อยและส่วนใหญ่ก็นำไปใช้ในการปรับปรุงสภาพพื้นที่ และบางส่วนนำไปทำคันดินรอบโครงการ เพิ่มเติมจากที่ทำไปบ้างแล้ว

( ) การปรับปรุงสภาพและฟื้นฟูชุมชนเหมืองที่ไม่ใช้ในการทำเหมืองแล้ว

จำนวน \_\_\_\_\_ - \_\_\_\_\_ แห่ง ขนาด(กxยxล) \_\_\_\_\_ - \_\_\_\_\_ เมตร

วิธีการดำเนินการ \_\_\_\_\_

☒ การปรับปรุงสภาพและฟื้นฟูระบบป้องกันการชะล้างตะกอนดินจากบริเวณหน้าเหมืองที่เก็บกองเปลือกดิน/เศษหิน และบริเวณอื่น ๆ อาทิเช่น คันทำนบดินและคูระบายน้ำและบ่อดักตะกอน เป็นต้น

จำนวน \_\_\_\_\_ 1 \_\_\_\_\_ แห่ง ขนาด(กxยxล) \_\_\_\_\_ 30x30x3 \_\_\_\_\_ เมตร

วิธีการดำเนินการ \_\_\_\_\_ ดูแลบ่อดักตะกอนที่เคยขุดไว้ให้อยู่ในสภาพสมบูรณ์ มีการขุดลอกตะกอนออกจากบ่อเป็นประจำ

☒ การปลูกต้นไม้ระหว่างพื้นที่ว่างทั่วไปในเขตพื้นที่ประทานบัตร รวมเนื้อที่ \_\_\_\_\_ 5 \_\_\_\_\_ ไร่

วิธีการดำเนินการ \_\_\_\_\_ พื้นที่ว่างในเขตประทานบัตร ตามสภาพเดิมยังคงมีต้นไม้เดิมอยู่เป็นส่วนใหญ่ แต่มีแผนงานที่จะปลูกเพิ่มเติมในส่วนของคันดินที่ทำขึ้นรอบ ๆ เขตประทานบัตร

( ) การปรับปรุงสภาพและฟื้นฟูพื้นที่บริเวณโรงแต่งแร่/โรงโม่หิน เนื้อที่ \_\_\_\_\_ - \_\_\_\_\_ ไร่

วิธีการดำเนินการ \_\_\_\_\_ พื้นที่โรงแต่งแร่ ไม่มีพื้นที่ให้ทำการฟื้นฟู มีเพียงดูแลต้นไม้เดิมที่มีอยู่ให้อยู่ในสภาพที่สมบูรณ์

☒ การปรับปรุงสภาพและฟื้นฟูพื้นที่บริเวณสำนักงาน/บ้านพัก เนื้อที่ \_\_\_\_\_ 1 \_\_\_\_\_ ไร่

วิธีการดำเนินการ \_\_\_\_\_ ปลูกต้นไม้โตเร็วรอบ ๆ พื้นที่สำนักงาน,บ้านพัก, และโรงซ่อมเครื่องจักร เพิ่มเติม

งบประมาณดำเนินงานทั้งหมดโดยประมาณ \_\_\_\_\_ 100,000 \_\_\_\_\_ บาท

## 5.2 การจัดเตรียมงบประมาณ

งบประมาณสำหรับดำเนินการตามแผนงาน \_\_\_\_\_ 100,000 \_\_\_\_\_ บาท

งบประมาณสำหรับการบำรุงพื้นที่ที่ฟื้นฟูแล้ว \_\_\_\_\_ 50,000 \_\_\_\_\_ บาท

ปัญหาและอุปสรรคที่ต้องการความช่วยเหลือ/สนับสนุนจากกรมอุตสาหกรรมพื้นฐานและการเหมืองแร่  
และส่วนราชการอื่น ๆ

.....

.....

.....

.....

ลงชื่อ .....

(.....)

ตำแหน่ง .....

ผู้จัดทำรายงาน

รับรองข้อมูลถูกต้องและเห็นชอบกับแผนการดำเนินการ

ลงชื่อ .....

(..... นายอัครเดช ทองคำ.....)

วิศวกรควบคุม

## ภาพถ่ายแสดงการฟื้นฟูพื้นที่และหน้าเหมืองโดยรวม



ภาพที่ 1 บริเวณพื้นที่ว่างด้านหน้าโครงการ



ภาพที่ 2 สวนหย่อมหน้าสำนักงาน



ภาพที่ 3 สภาพต้นไม้เดิมในพื้นที่



ภาพที่ 4 จุดปลูกต้นไม้เพิ่มเติม





ภาพที่ 5 แนวต้นสนบนคันดินบริเวณขอบบ่อเหมือง



ภาพที่ 6 แนวปลูกต้นไม้บริเวณโรงแต่งแร่

**เอกสารแนบ 9**  
**รายงานผลการจัดการกองทุนสำหรับโครงการเหมืองแร่**

☐ ก่อนเปิดการทำเหมือง

☒ ครั้งที่ 1/2566

รายงานแผนและผลการดำเนินงานบริหารจัดการกองทุน สำหรับโครงการเหมืองแร่

1. ข้อมูลประธานบัตร

ชื่อผู้ถือประธานบัตร ..บริษัท. ศิลาเลิศ จำกัด..... เลขที่ ..... 30345/ 16344 .....  
ชนิดแร่ ...โดโลไมต์.....  
ที่ตั้งประธานบัตร ตำบล.....ปากแพรก.....อำเภอ .....ดอนสัก..... จังหวัด.....สุราษฎร์ธานี.....  
อายุประธานบัตร ...22..... ปี เริ่มตั้งแต่วันที่ .....9.เมษายน.2562..... ถึงวันที่ .....8.เมษายน.2584.....  
สถานภาพปัจจุบัน ☐ ขอเปิดการทำเหมือง ☒ เปิดการ ☐ หยุดการ ☐ ขอต้ออายุ  
สถานที่ติดต่อ ..... 208/63 ถ.วัดโพธิ์ - บางใหญ่ หมู่ที่1 ต.มะขามเตี้ย อ.เมือง จ.สุราษฎร์ธานี.....  
โทรศัพท์ ...085-248-0022... โทรสาร ..... E-mail .....

2. เงื่อนไขการจัดตั้งกองทุน

☒ จัดตั้งกองทุนตามมาตรการป้องกันและแก้ไขผลกระทบสิ่งแวดล้อม

☐ เงื่อนไขแนบท้ายประธานบัตร เพิ่มเติม กรณี..... เมื่อ.....

กองทุน.....กองทุนเพื่อระงับสุขภาพ..... วงเงิน ..... 200,000.-..... บาท

เงื่อนไข.....

กองทุน.....กองทุนพัฒนาหมู่บ้านรอบพื้นที่เหมืองแร่..... วงเงิน ..... 500,000.-..... บาท

เงื่อนไข.....

กองทุน..... วงเงิน ..... บาท

เงื่อนไข.....

กองทุน..... วงเงิน ..... บาท

เงื่อนไข.....

3. ผลการดำเนินงาน

3.1 คณะกรรมการมวลชนสัมพันธ์

☒ ดำเนินการจัดตั้งคณะกรรมการมวลชนสัมพันธ์ (มีรายชื่อ อำนาจหน้าที่ ดังเอกสารแนบ 1)

☐ จัดทำระเบียบว่าด้วยการบริหารจัดการกองทุน (ดังเอกสารแนบ 2)

☐ ยังไม่ได้จัดตั้ง/จัดทำระเบียบ เหตุผล .....

3.2 การประชุมคณะกรรมการมวลชนสัมพันธ์

☒ ดำเนินการแล้ว ประชุมครั้งที่ 1/2566 (ตามรายงานการประชุม ดังเอกสารแนบ 3)

☐ ยังไม่ได้ดำเนินการ เหตุผล .....

3.3 การนำเงินเข้าบัญชีกองทุน

☒ ดำเนินการแล้ว (แสดงสำเนาสมุดบัญชีธนาคาร ดังเอกสารแนบ 4)

1) กองทุน ..... กองทุนเพื่อระงับสุขภาพ .....

ธนาคาร ..... กรุงไทย ..... สาขา ..... ถนนศรีวิชัย .....

อัตราการผลิตแร่ ..... เมตริกตัน ..... จำนวนเงิน ..... 200,000.- บาท

2) กองทุน ..... กองทุนพัฒนาหมู่บ้านรอบพื้นที่เหมืองแร่ .....

ธนาคาร ..... กรุงไทย ..... สาขา ..... ถนนศรีวิชัย ..... จำนวนเงิน ..... 500,000.- บาท

อัตราการผลิตแร่ ..... เมตริกตัน ..... จำนวนเงิน ..... บาท

3) กองทุน .....

ธนาคาร ..... สาขา ..... จำนวนเงิน ..... บาท

อัตราการผลิตแร่ ..... เมตริกตัน ..... จำนวนเงิน ..... บาท

4) กองทุน .....

ธนาคาร ..... สาขา ..... จำนวนเงิน ..... บาท

อัตราการผลิตแร่ ..... เมตริกตัน ..... จำนวนเงิน ..... บาท

☐ ยังไม่ได้เปิดบัญชี/นำเงินเข้าบัญชี เหตุผล .....

3.4 รายงานผลการดำเนินงานตามแผนงาน (รายละเอียด และภาพถ่ายการจัดกิจกรรมดังเอกสารแนบ 5)

1) กิจกรรม .....

วันที่ ..... เดือน ..... พ.ศ. .... สถานที่ .....

ผู้เข้าร่วมโครงการ ..... คน ครอบคลุม จำนวน ..... 4 ..... หมู่บ้าน

ได้แก่ .....

2) งบประมาณในการดำเนินงาน ..... 495,000.00 ..... บาท (รายละเอียดค่าใช้จ่าย ตามเอกสารแนบ 6)

3.5 แผนการดำเนินงานในปีต่อไป (รายละเอียด ดังเอกสารแนบ 7)

กิจกรรม .....

งบประมาณ .....

นางสาวเพ็ญพลอย หัสสมาน  
กรรมการชุมชน

กรรมการชุมชน

ผู้รายงาน





ที่ ศธ.๐๔๑๖๓.๐๘๘/๐๐๕



โรงเรียนบ้านใหม่สามัคคี เลขที่ ๖  
หมู่ที่ ๑๔ ตำบลปากแพรก  
อำเภอคอนสาร  
จังหวัดสุราษฎร์ธานี ๘๔๓๔๐

๕ มกราคม ๒๕๖๗

เรื่อง ขออนุญาตขระที่สนับสนุนสิ่งของเพื่อมอบเป็นของขวัญในงานวันเด็ก ประจำปี ๒๕๖๗

เรียน ประธานกรรมการ บริษัท ดับบลิวพี กรุ๊ป คอนสตรัคชั่น จำกัด

เนื่องด้วยโรงเรียนบ้านใหม่สามัคคี กำหนดจัดกิจกรรมงานวันเด็ก ประจำปี ๒๕๖๗ ในวันศุกร์  
ที่ ๑๒ มกราคม ๒๕๖๗ เวลา ๐๙.๐๐ เป็นต้นไป ณ บริเวณลานหน้าอาคารโรงเรียนบ้านใหม่สามัคคี

ในการนี้ โรงเรียนบ้านใหม่สามัคคีขอความอนุเคราะห์จากท่านสนับสนุนของรางวัล/ของขวัญ  
หรืออื่นๆ ตามที่เห็นสมควร และขอเชิญท่านและเจ้าหน้าที่พร้อมครอบครัวร่วมเป็นเกียรติในวันดังกล่าว ทาง  
โรงเรียนบ้านใหม่สามัคคี จึงใคร่ขอความกรุณาจัดส่งของรางวัล/ของขวัญ หรืออื่นๆ ตามที่เห็นสมควร ภายใน  
วันที่ ๑๑ มกราคม ๒๕๖๗ โดยประสานให้มารับหรือจัดส่งของรางวัล/ของขวัญ ที่คุณครูณัฐธิดา สีทอง  
หมายเลขโทรศัพท์ ๐๙๘-๗๖๐๖๔๕๕

จึงเรียนมาเพื่อทราบและขอความอนุเคราะห์ ขอขอบคุณมา ณ โอกาสนี้

ขอแสดงความนับถือ

(นางสาวณัฐธิดา สีทอง)  
ครูผู้ช่วย รักษาการในตำแหน่ง

ผู้อำนวยการโรงเรียนบ้านใหม่สามัคคี

โรงเรียนบ้านใหม่สามัคคี

รท.ผอ. ๐๙๘-๖๗๐๖๔๕๕

ที่ ศธ.๐๔๑๖๓.๐๘๘/ว๐๑๖



โรงเรียนบ้านใหม่สามัคคี เลขที่ ๖  
หมู่ที่ ๑๔ ตำบลปากแพรก  
อำเภอตอนสัก  
จังหวัดสุราษฎร์ธานี ๘๔๓๔๐

๑๒ มกราคม ๒๕๖๗

เรื่อง ขอขอบคุณ

เรียน ประธานกรรมการ บริษัท ดับบลิวพี กรุป คอนสตรัคชั่น จำกัด

ตามที่ ประธานกรรมการ บริษัท ดับบลิวพี กรุป คอนสตรัคชั่น จำกัด ได้มอบของรางวัล / ของขวัญ และชุดอุปกรณ์การเรียนการสอน ๒๙ ชุด ให้กับนักเรียนโรงเรียนบ้านใหม่สามัคคี ณ โรงเรียนบ้านใหม่สามัคคีอำเภอตอนสัก จังหวัดสุราษฎร์ธานี

บัดนี้ นักเรียนโรงเรียนบ้านใหม่สามัคคี ได้รับของรางวัล / ของขวัญ และชุดอุปกรณ์การเรียนการสอน จำนวนดังกล่าวเรียบร้อยแล้ว จึงขอขอบคุณในความอนุเคราะห์ของท่านเป็นอย่างยิ่ง และหวังว่าจะได้รับความอนุเคราะห์จากท่านอีกในโอกาสต่อไป

ขอแสดงความนับถือ

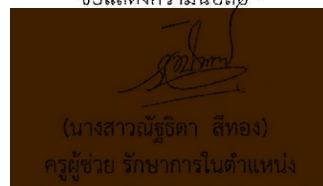

(นางสาวณัฐธิดา สิทธิทอง)  
ครูผู้ช่วย รักษาการในตำแหน่ง  
ผู้อำนวยการโรงเรียนบ้านใหม่สามัคคี

โรงเรียนบ้านใหม่สามัคคี  
รท.ผอ. ๐๙๘-๖๗๐๖๔๕๕

## บริษัท ดับบลิวพี กรุป คอนสตรัคชั่น จำกัด

บริจาค แร่คัด ให้ คุณชุมพล ลำพาย ( พนักงานบริษัท ) ถมปรับพื้นที่โรงจอดรถ

วันที่ 19 มกราคม 2567





บริษัท ดับบลิวพี กรุ๊ป คอนสตรัคชั่น จำกัด

บริจาค หิน ให้ พลโท วิชัย ทศนภณเทียร อนุมัติปรับพื้นที่ลานจอดรถ วันที่ 27 มกราคม 2567

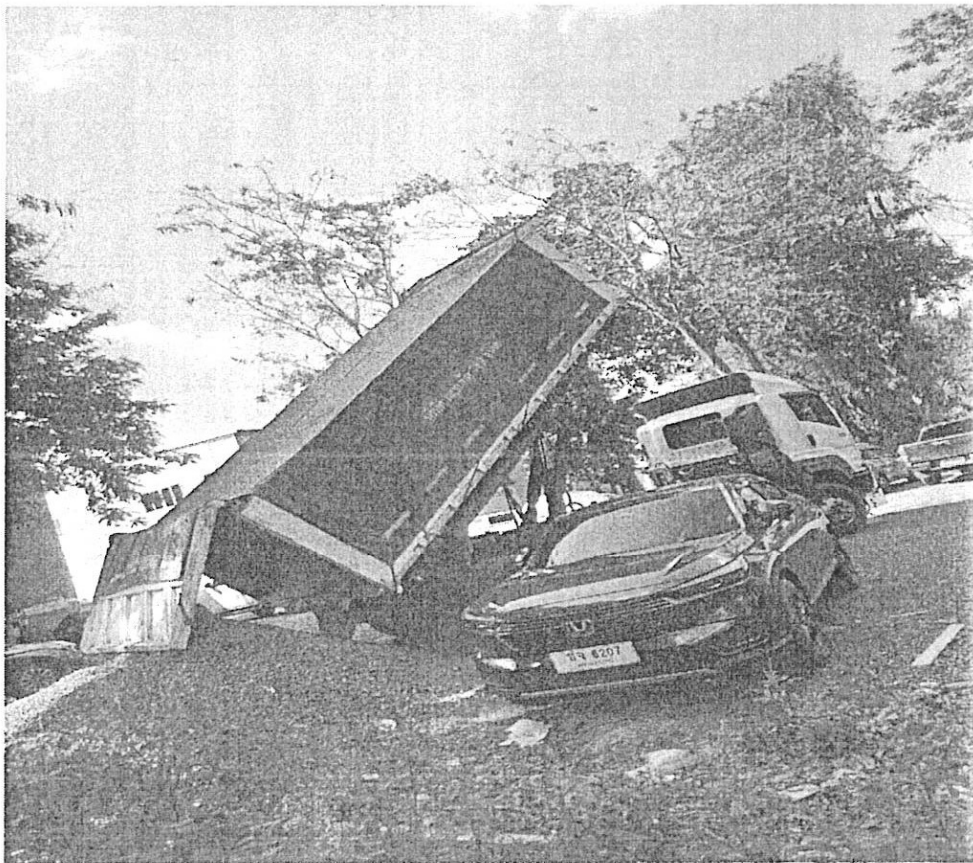
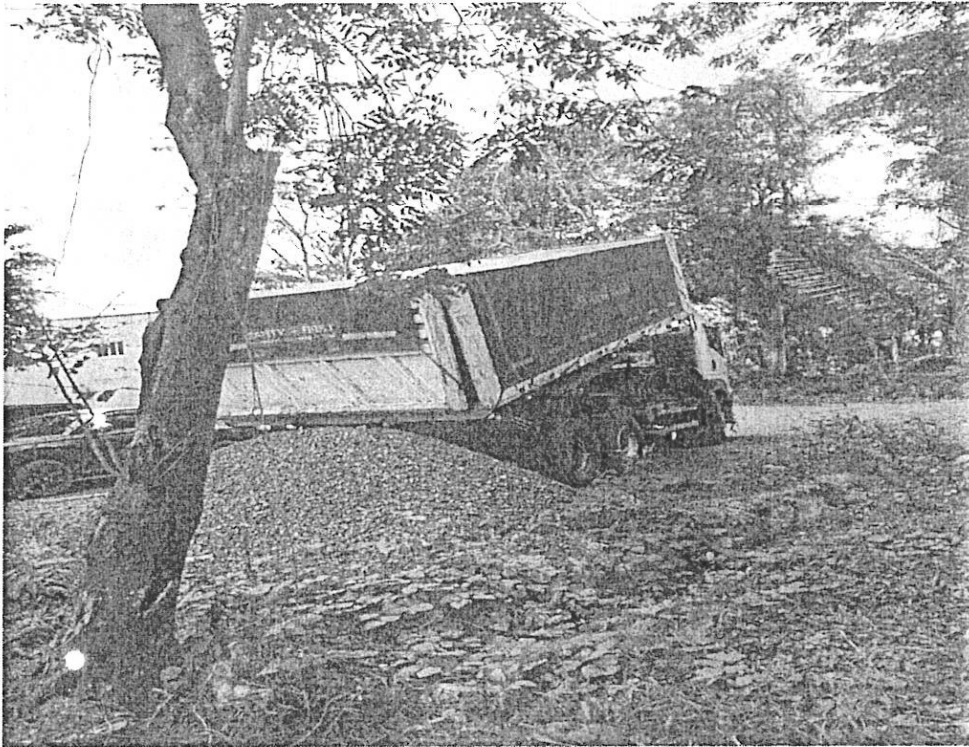



บริษัท ดับบลิวพี กรุ๊ป คอนสตรัคชั่น จำกัด

บริจาค หิน ให้ มูลนิธิ เกื้อยงกมล เพื่อถมปรับพื้นที่บริเวณรอบบ้าน วันที่ 30 มกราคม 2567

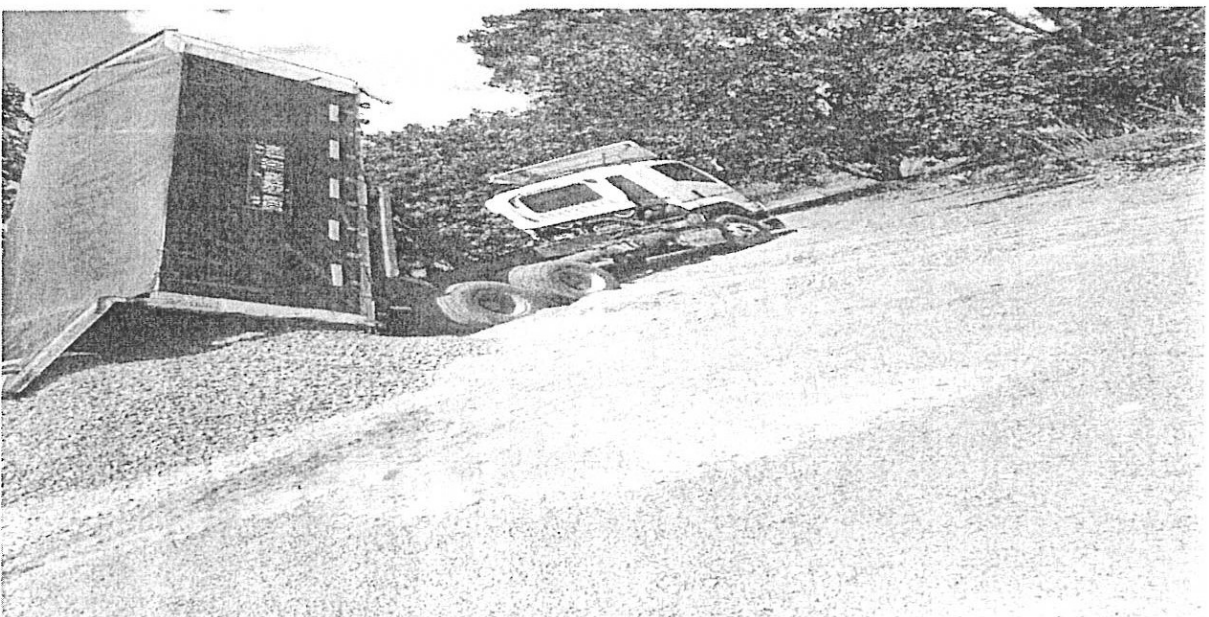
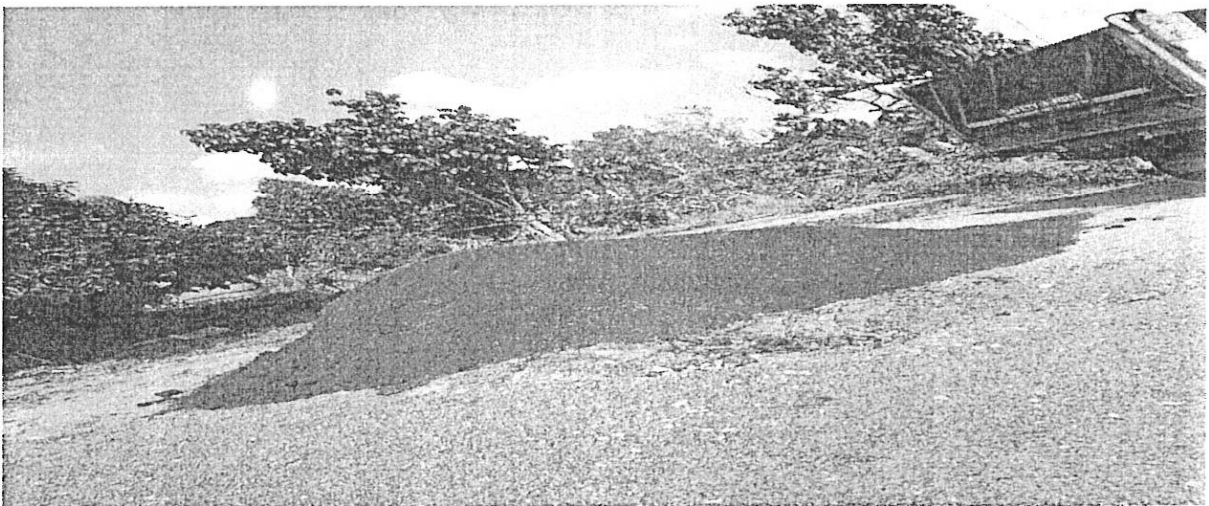



บริษัท ดับบลิวพี กรุ๊ป คอนสตรัคชั่น จำกัด

มอบ พวงหรีด ให้งานศพ คุณ สุทิสสา สะสีสังข์ ชาวบ้าน หมู่ที่ 14 วันที่ 25 กุมภาพันธ์ 2567

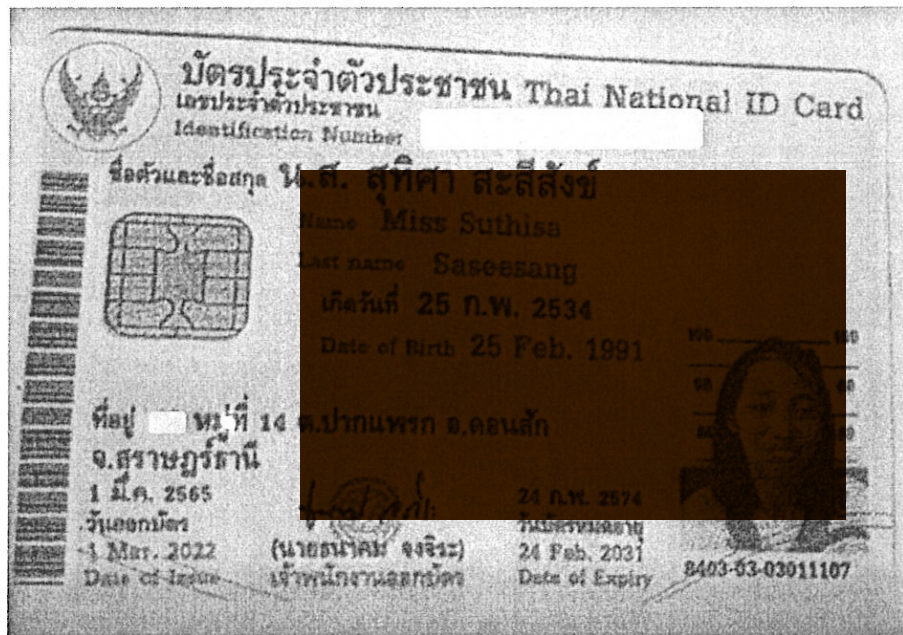



## บริษัท ดับบลิวพี กรุ๊ป คอนสตรัคชั่น จำกัด

มอบ พวงหรีด ให้งานศพ คุณ รัชณี เขียวบุญจันทร์ ชาวบ้าน หมู่ที่.14 วันที่ 8 มีนาคม 2567

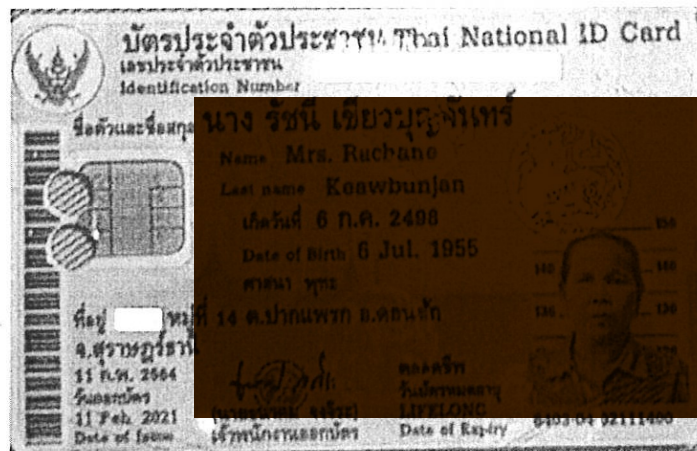

บริษัท ดับบลิวพี กรุ๊ป คอนสตรัคชั่น จำกัด

มอบ พวงหรีด ให้งานศพ คุณ โชติ ถนอม ชาวบ้าน หมู่ที่.14 วันที่ 10 มีนาคม 2567

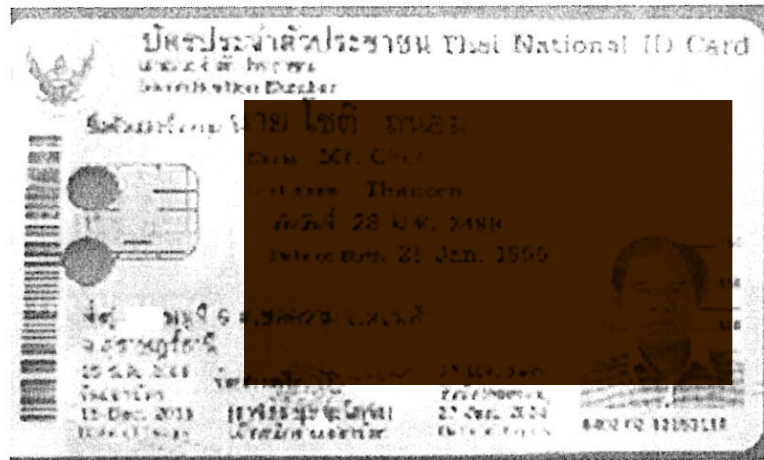



บริษัท ดับบลิวพี กรุ๊ป คอนสตรัคชั่น จำกัด

บริจาค หิน ให้ กลุ่มชมพล ลำพวย กรมปรับปรุงพื้นที่โรงจอดรถ (พนักงานบริษัท)

วันที่ 27 เมษายน 2567

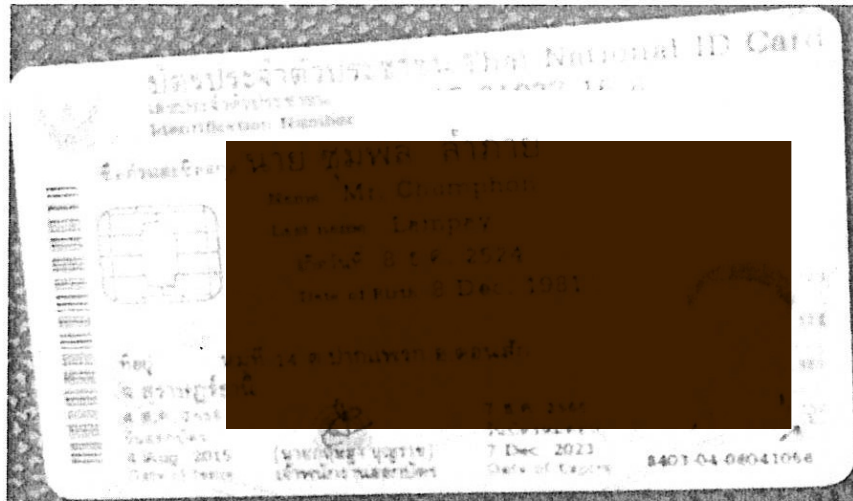



บริษัท ดับบลิวพี กรุป คอนสตรัคชั่น จำกัด

บริจาค แร่ตัด ให้ [redacted] เพื่อนำไปปลูกต้นไม้ วันที่ 12 พฤษภาคม 2567





บริษัท ดับบลิวพี กรุ๊ป คอนสตรัคชั่น จำกัด

บริจาค แร่คัด ให้ **คุณภูวิช เกตุยงมด** ออมปรับพื้นที่บริเวณบ้าน วันที่ 25 พฤษภาคม 2567



บริษัท ดับบลิวพี กรุ๊ป คอนสตรัคชั่น จำกัด

บริษัท ขอให้ คุณจรรยาณ ใจแจ้ง ชาวบ้านหมู่ที่.14 เนื่องจากขาดแคลนน้ำ

วันที่ 9 มิถุนายน 2567





บริษัท ดับบลิวพี กรุ๊ป คอนสตรัคชั่น จำกัด

บริจาค แร่คัด ให้ คุนไฟบูลย์ ทองมีสุข อมปรับพื้นที่ในสวน วันที่ 9 มิถุนายน 2567

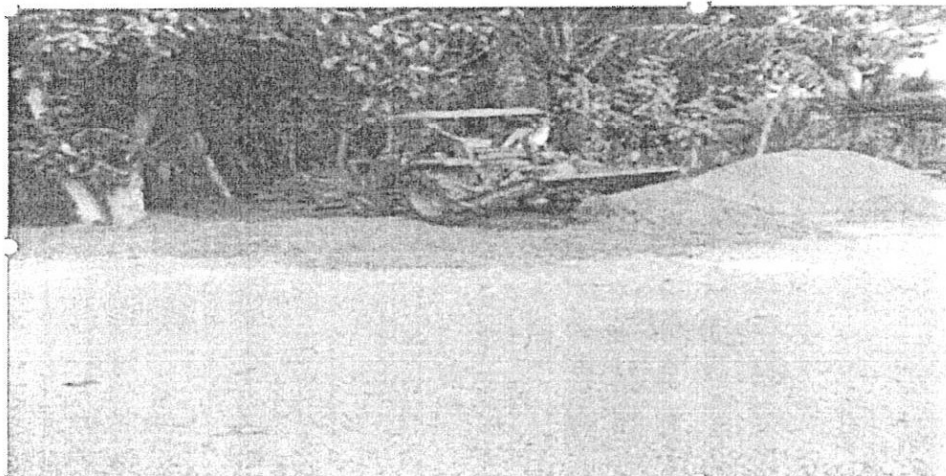
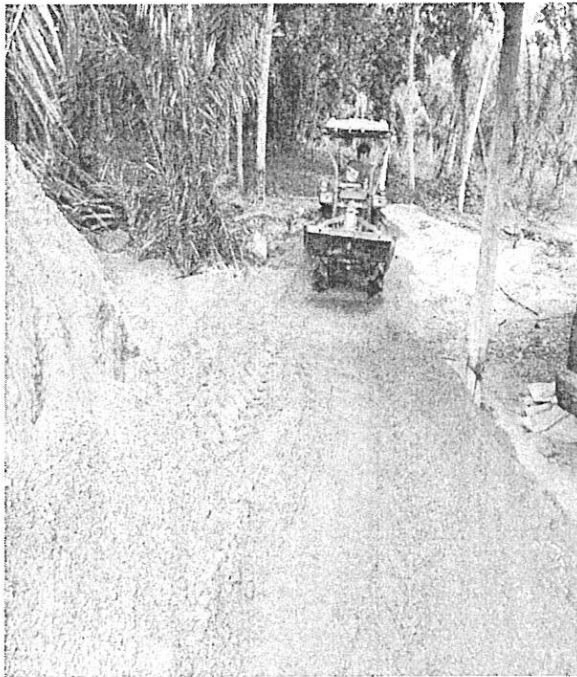
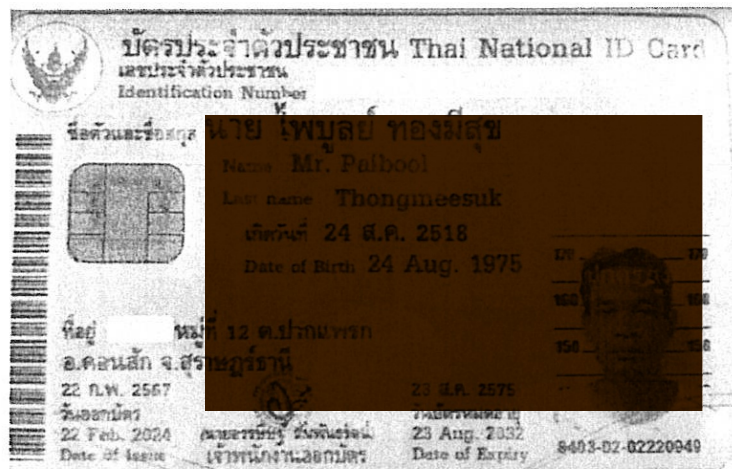



บริษัท ดับบลิวพี กรุ๊ป คอนสตรัคชั่น จำกัด

บริจาค แร่คัด ให้ คุณวรรณะ ขวานบุตร ถมปรับพื้นที่เพื่อจัดงานศพ คุณระแบบ ฝ่ายเกตุ

วันที่ 13 มิถุนายน 2567

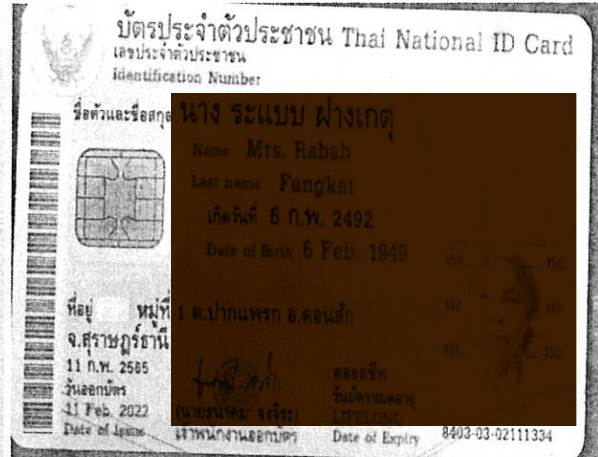

บริษัท ดับบลิวพี กรุ๊ป คอนสตรัคชั่น จำกัด

สนับสนุน ของรางวัลนาฬิกาข้อมือ ประจำปี 2567 ร่วมกับเหล่ากาชาดจังหวัดสุราษฎร์ธานี

วันที่ 3 มกราคม 2567



ทำการรายการเสร็จสมบูรณ์

รหัสอ้างอิง 20240103008000001233



บจ. ดับบลิวพี กรุ๊ป คอนสตรัคชั่น

กรุงไทย

XXX-X-XX083-3



บ.ส. ยาวลิกมณีนี ชิงอุบล

กรุงไทย

ประเภทรายการ

โอนบัญชีบุคคลอื่น KTB

จำนวนเงินทั้งหมด

15,000.00 THB

ค่าธรรมเนียม: 0.00 THB

ภาษีหัก ณ ที่จ่าย: 0.00 THB

ภาษีมูลค่าเพิ่ม: 0.00 THB

วันที่มีผล

03 ม.ค. 2024

บันทึกช่วยจำ

เงินสนับสนุนรถจักรยานยนต์

จากกาชาด



ที่ สฎ ๑๓๑๘/ว ๒๔๘



ที่ว่าการอำเภอดอนสัก  
ถนนดอนสัก-บ้านโน สฎ ๘๔๒๒๐

๒๒ พฤศจิกายน ๒๕๖๖

เรื่อง ขอรับการสนับสนุนของรางวัลนาวาภาษาต ประจำปี ๒๕๖๗

เรียน ผู้จัดการบริษัท ศิลาลิข จักัด

ด้วยจังหวัดสุราษฎร์ธานี ร่วมกับเหล่ากาชาดจังหวัดสุราษฎร์ธานี องค์กรปกครองส่วนท้องถิ่น และองค์กรเอกชน กำหนดจัดงาน “งานของดีเมืองสุราษฎร์ และกาชาดจังหวัด ประจำปี ๒๕๖๗” เพื่อหารายได้ สมทบทุนเหล่ากาชาดจังหวัดสุราษฎร์ธานี เพื่อนำไปบรรเทาทุกข์ บำรุงสุข แก่ประชาชนที่ประสบ ความเดือดร้อน และส่งเสริมเผยแพร่วัฒนธรรมประเพณี ในระหว่างวันที่ ๑๒-๑๓ มกราคม ๒๕๖๗ ณ บริเวณริมเขื่อนแม่น้ำตาปี อำเภอเมืองสุราษฎร์ธานี จังหวัดสุราษฎร์ธานี

ดังนั้น เพื่อให้การดำเนินการจัดงานเป็นไปด้วยความเรียบร้อย ประสบผลสำเร็จตาม วัตถุประสงค์ อำเภอดอนสักจึงขอเชิญชวนท่านตลอดจนบุคลากรและเจ้าหน้าที่ในหน่วยงาน/องค์กร ร่วมเป็นภาคีเครือข่ายเจ้าภาพการจัดงาน โดยการสนับสนุนรถจักรยานยนต์ จำนวน ๑ คัน เป็นรางวัลนาวา ภาษาตและขอให้นำส่งอำเภอภายในวันศุกร์ที่ ๑๕ ธันวาคม ๒๕๖๖ เพื่ออำเภอจะได้รวบรวมนำส่ง เหล่ากาชาดจังหวัดสุราษฎร์ธานี ในวันพฤหัสบดีที่ ๒๑ ธันวาคม ๒๕๖๖ ทั้งนี้ อำเภอได้มอบหมายให้ นางกฤษณา หิรัญรัตน์ ตำแหน่งปลัดอำเภอ หมายเลขโทรศัพท์ ๐๘๘-๙๘๑๐๑๘๒ และนายวิรัช สักขกุล ตำแหน่งปลัดอำเภอ หมายเลขโทรศัพท์ ๐๖๓-๙๐๔๑๘๔๓ เป็นผู้ประสานงาน

จึงเรียนมาเพื่อพิจารณาและขอขอบคุณมา ณ โอกาสนี้

ขอแสดงความนับถือ

นายอำเภอดอนสัก

ที่ทำการปกครองอำเภอ

(งานการเงินและบัญชี)

โทร. ๐-๗๗๓๗-๑๔๓๗ ต่อ ๑๑

โทรสาร ๐-๗๗๓๗-๑๔๓๗ ต่อ ๑๘



## บริษัท ดับบลิวพี กรุ๊ป คอนสตรัคชั่น จำกัด

เข้าร่วมกิจกรรม และ สนับสนุนทุนการศึกษาให้กับ นักเรียน ในวันเด็กแห่งชาติ ร่วมกับ  
องค์การบริหารส่วนตำบลปากแพรก ประจำปี พ.ศ. 2567 ณ โรงเรียนบ้านเขาพระอินทร์

วันที่ 13 มกราคม 2567

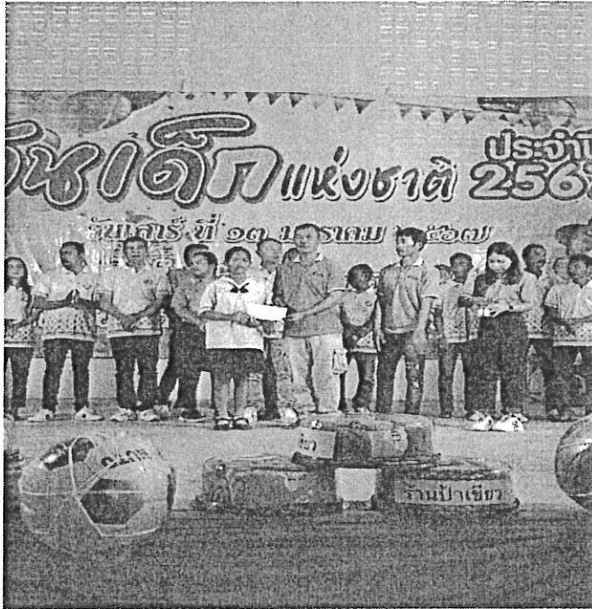







บริษัท ดับบลิวพี กรุ๊ป คอนสตรัคชั่น จำกัด

สรุปรายการ บริจาค

เดือน มกราคม 2567 - มิถุนายน 2566

เดือน	จำนวน ( เทียว )	ชื่อสินค้า					รวมน้ำหนัก สุทธิ(กก)	รวมน้ำหนัก สุทธิ(ตัน)
		หินฝุ่นเบอร์3 (10-20mm)	หินกลาง (20-40mm)	แร่คัด	หินคลุก	หินฝุ่นเบอร์4 (0-15mm)		
มกราคม	5	39,210	22,240	23,690			85,140	85.140
กุมภาพันธ์	4	32,200		9,780			41,980	41.980
มีนาคม							-	-
เมษายน	4			33,080	4,960		38,040	38.040
พฤษภาคม	3			41,930			41,930	41.930
มิถุนายน	6			166,830			166,830	166.830
รวม	22	71,410	22,240	275,310	4,960	-	373,920	373.920

( นางสาวรัตนา หวังแก้ว )

ธุรการขนส่ง

( นายพัชรพงษ์ ธิบุญย์ )

วิศวกร